Comune di Bibbona
Provincia di Livorno

Variante quinquennale al Regolamento Urbanistico

Terzo Regolamento Urbanistico

Dott. Arch. Giovanni Parlanti
Progettista

Dott. Arch. Gabriele Banchetti
Valutazione Ambientale Strategica

Dott. Pian. Jr Emanuele Bechelli
Elaborazione grafica e GIS

D.R.E.Am. Italia Soc. Coop.
Dott. Geol. Leonardo Moretti
Dott. Geol. Roberto Giannini
Dott. Ing. Silvia Cipriani
Studi geologici e idraulici

Dott. Francesco Scaglione
Sistema informativo geologico

Geom. Sandro Cerri
Responsabile del procedimento

Massimo Fedeli
Sindaco

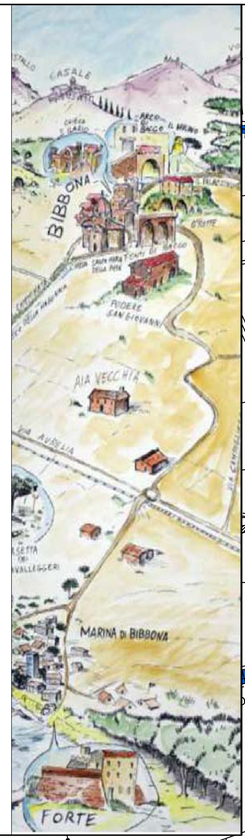

Tavola
G.Pr 6 - CARTA DI FATTIBILITA' PER FATTORI IDRAULICI
(Area Bibbona - La California)
Scala 1:4.000

Novembre 2016

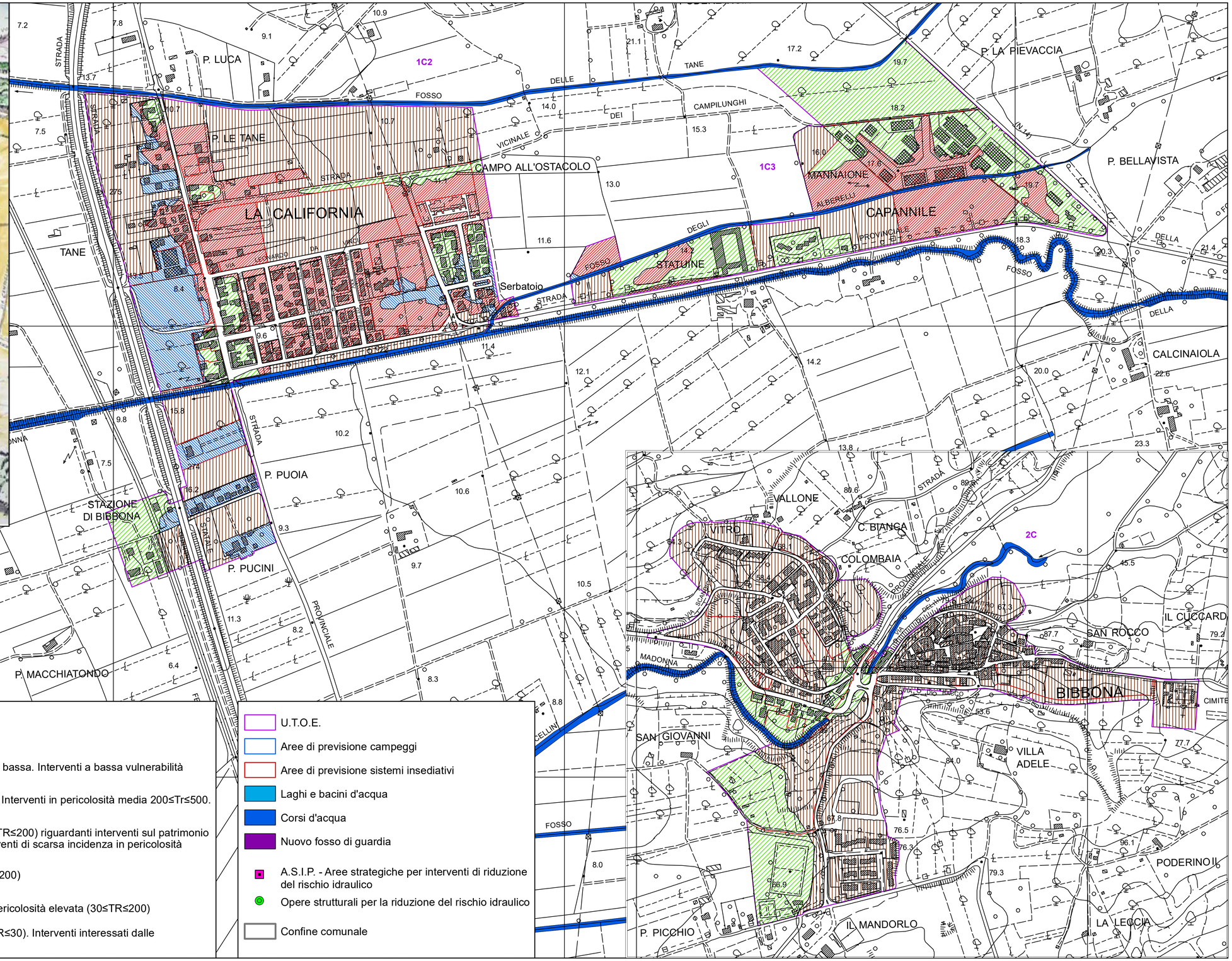

LEGENDA

Fattibilità per fattori idraulici

- FI1- Fattibilità senza particolari limitazioni. Interventi in pericolosità bassa. Interventi a bassa vulnerabilità in pericolosità media, elevata e molto elevata
- FI2- Fattibilità con normali vincoli da precisare a livello di progetto. Interventi in pericolosità media 200≤Tr≤500. Interventi di scarsa incidenza in pericolosità elevata (30≤TR≤200)
- FI3- Fattibilità condizionata. Previsioni in pericolosità elevata (30≤TR≤200) riguardanti interventi sul patrimonio edilizio esistente e le infrastrutture esistenti in aree edificate. Interventi di scarsa incidenza in pericolosità elevata al di fuori delle aree edificate
- FI4a - Fattibilità limitata. Previsioni in pericolosità elevata (30≤TR≤200)
- FI4a* - Fattibilità limitata. Previsioni di significativa estensione in pericolosità elevata (30≤TR≤200)
- FI4b - Fattibilità limitata. Previsioni in pericolosità molto elevata (TR≤30). Interventi interessati dalle disposizioni della L.R.T. n. 21/2012

- U.T.O.E.
- Aree di previsione campeggi
- Aree di previsione sistemi insediativi
- Laghi e bacini d'acqua
- Corsi d'acqua
- Nuovo fosso di guardia
- A.S.I.P. - Aree strategiche per interventi di riduzione del rischio idraulico
- Opere strutturali per la riduzione del rischio idraulico
- Confine comunale