PIANO STRUTTURALE INTERCOMUNALE

in forma associata tra

il Comune di **Bibbona** e il Comune di **Casale Marittimo**

Provincia di Livorno e Provincia di Pisa

Progettista
Arch. Giovani Portieri

Responsabile Unit
Arch. Gabriele Bacchetti

Collaborazione al progetto
Pian. Emanuele Bacchetti

Studi geologici
GEOPROGETTI STUDIO ASSOCIATO
Geol. Emilio Pistilli

Studi idraulici
R.S. Ingegneria s.r.l.
Ing. Simona Pozzolini

Elaborazione grafica e GIS
Pian. Carlo Mauger

Ufficio Unico di Piano
Responsabile dell'Ufficio unico di Piano
Comm. Simona Cani

Garante della Partecipazione
Arq. Roberta Mongili

COMUNE DI BIBBONA
Responsabile dell'Ufficio Tecnico
Dott. Sabrina Cani

Sindaco Comune di Bibbona
Massimo Sabel

COMUNE DI CASALE MARITTIMO
Responsabile dell'Ufficio Tecnico
Dott. Stefano Fattucci

Sindaco Comune di Casale Marittimo
Osvaldo Morini



Quadro conoscitivo –
Rete della mobilità

Tav.
QC08

Scala 1:10.000

Adottato con Del. C.C. n. del

Febbraio 2020

Legenda

Rete della viabilità
(Classificazione per ente gestore)

Viabilità di interesse sovralocale

- Strada statale
- Strada provinciale

Viabilità di interesse locale

- Strada comunale e/o vicinale
- Altre strade

Percorsi ciclabili e aree pedonali

- Viabilità ciclo-pedonale urbana
- Aree pedonali

Rete minore

- Sentiero, mulattiera

Rete Ferroviaria (RFI)

- Stazione
- Linea ferroviaria

Rete idrografica e bacini idrici

- Specchi d'acqua
- Reticolo idrografico minore

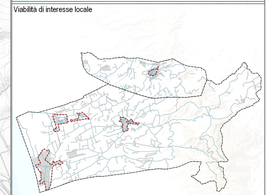
Elementi cartografici di base

- Centro Abitato (D.Leg. n.285/1992, art.4)
- Insediamenti
- Confine Comunale

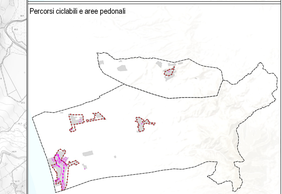
Viabilità di interesse sovralocale



Viabilità di interesse locale



Percorsi ciclabili e aree pedonali



Rete minore



Rete Ferroviaria (RFI)

