



Comune di Bibbona

**SA+A**

Studio architettura Andreoni & Associati  
Viale Colombo 23 - 54033 - CARRARA (MS)  
Tel 0585.040404 Fax 0585.042390  
e-mail: info@studioandreoni.eu www.studioandreoni.eu

**MARCO ANDREONI Architetto** Ordine degli Architetti di Massa Carrara al n°387 C.F. NDRMRC720248620  
**DAVIDE MARCHI Architetto** Ordine degli Architetti di Massa Carrara al n°478 C.F. MRD2V04626982X  
**MATTEO COGOI Architetto** Ordine degli Architetti di Massa Carrara al n°822 C.F. COGM7TLL146208R

**TITOLO DEL PROGETTO:**  
Piano di recupero ai sensi art.119 L.R. n° 65/2014 e art. n° 27.4 delle NTA del Comune di Bibbona.  
**Permesso di Costruire** ai sensi art.134 lettera h) comma 2 L.R. n° 65/2014 s.m.i.  
**Oggetto:** Intervento di ristrutturazione edilizia con demolizione e ricostruzione in decremento di volume con diversa sagoma e sedime, consistente nella realizzazione di fabbricato ad uso residenziale composto di n° 4 unità abitative, ai sensi del "Decreto semplificazioni" D.L. 16 luglio 2020 n° 76 convertito con Legge 11 settembre 2020 n° 120.

**TIPO DI ELABORATO:**  
Elaborato tecnico copertura  
Scala 1:100

**DATA:** 15/03/2022

**PROPRIETA':**  
Soc. Apulia s.a.s. di d'Angelo Luigi, p.iva 03220210714 con sede in Foggia (FG), Via Manfredonia n. 15

**TAVOLA:**

**3**

**UBICAZIONE:** Bibbona Via Campiense n° 34  
**IDENTIFICATIVI CATASTALI:** Foglio 32, part. 119

Firma della proprietà Firma del progettista

Timbro protocollo Timbro relativo al rilascio del provvedimento

INFORMATIVA SULLA PRIVACY D.LGS. 196/2003 Le informazioni contenute nei seguenti elaborati tecnici, che prevedono eventuali allegati, sono fornite al solo esclusivo del destinatario. Permane il diritto di proprietà sui contenuti tecnici, pertanto è vietata espressamente la ristampa o l'uso non autorizzato dello stesso senza il permesso scritto dalla SA+A. In caso di errore nei contenuti tecnici, la responsabilità è dell'utente, pertanto si consiglia di verificare attentamente i contenuti. Tutti i dati di riferimento ed uso dei requisiti edilizi sono basati sul regolamento del Comune di Bibbona, Via Cassanese n° 23 - 54033 Carrara (MS). Lo studio è stato realizzato con il software AutoCAD 2021. Le immagini sono state realizzate con il software Revit 2021.

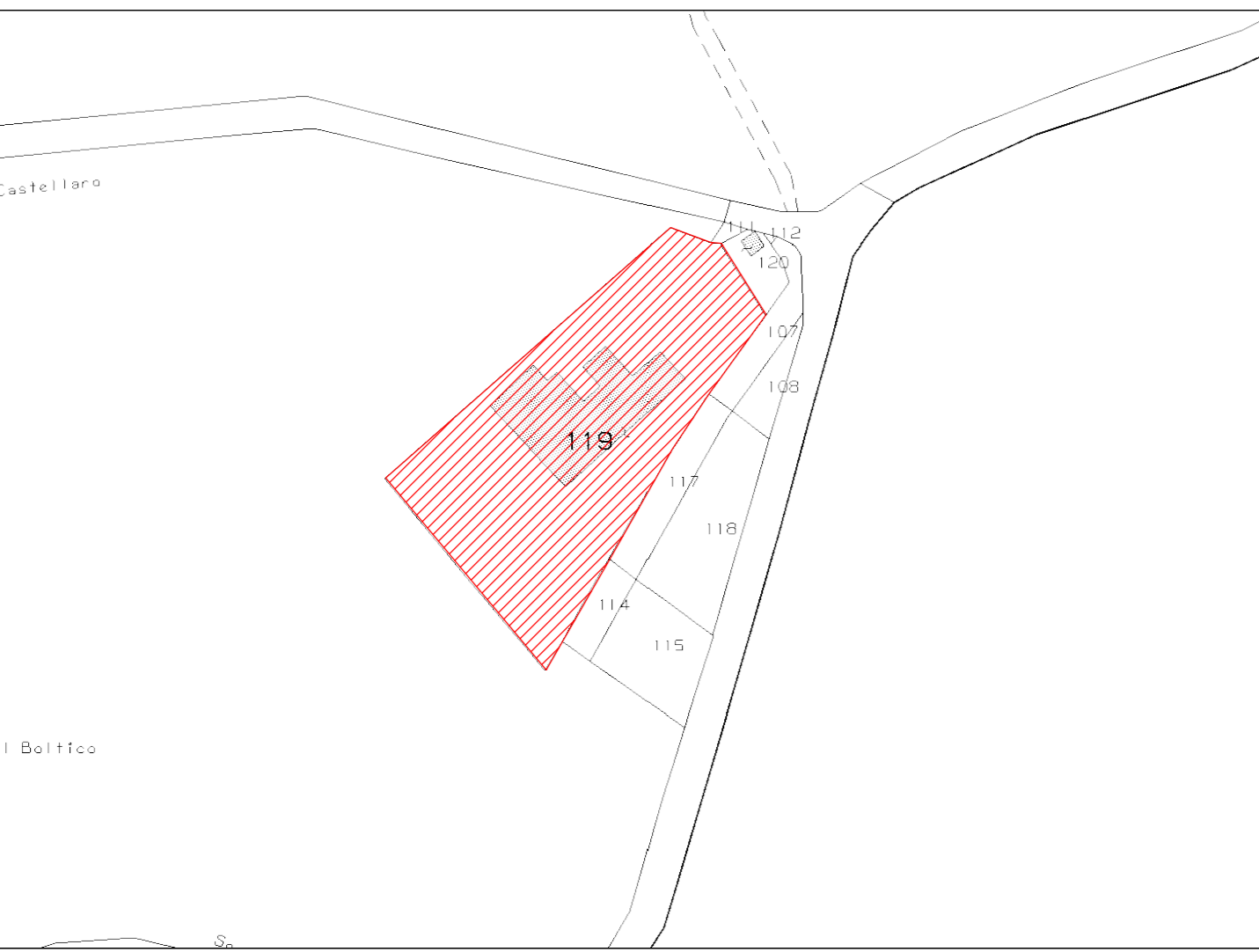

Area di proprietà

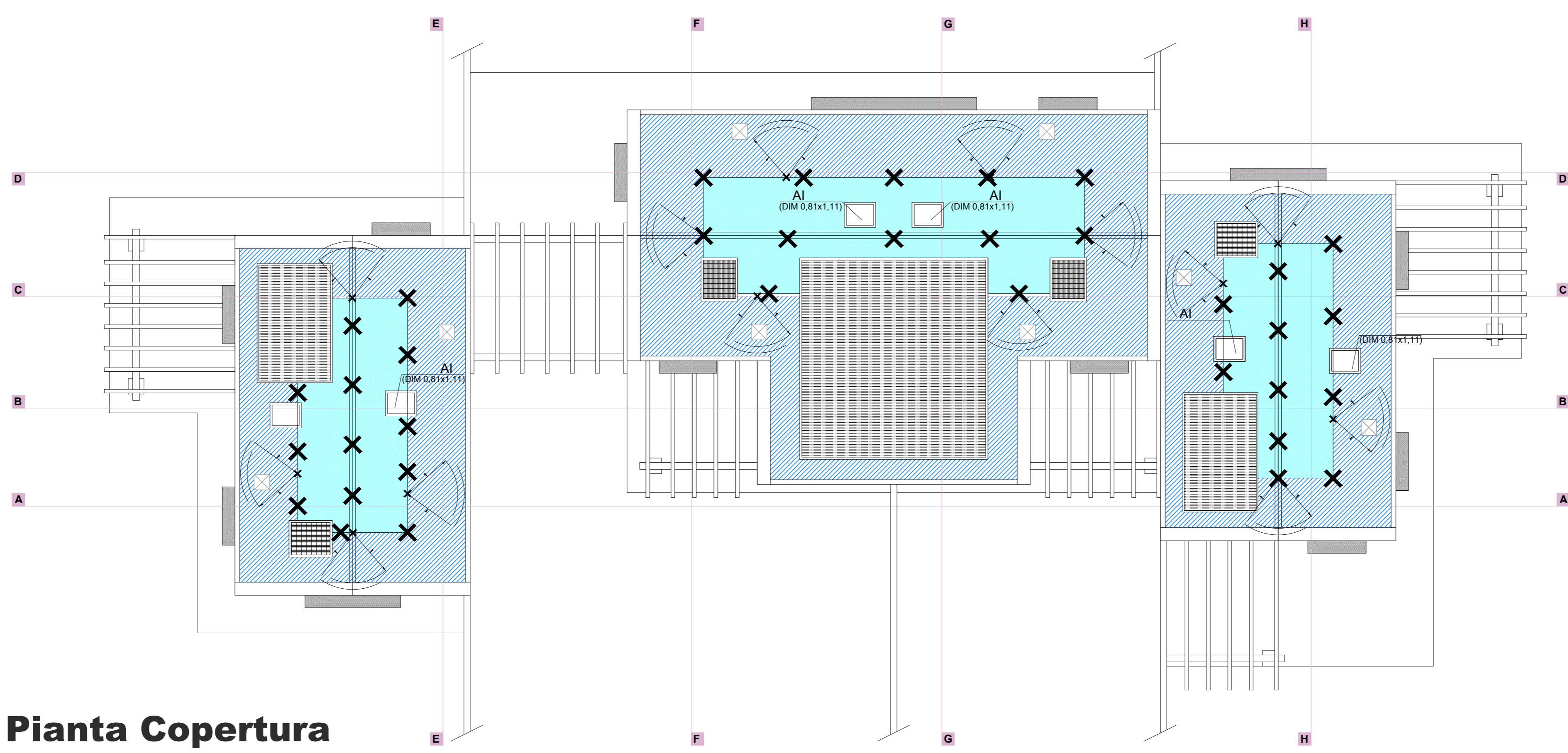

**Pianta Copertura**

**Particolare punto fisso d'ancoraggio - UNI EN 795 - A2**  
scala 1:20

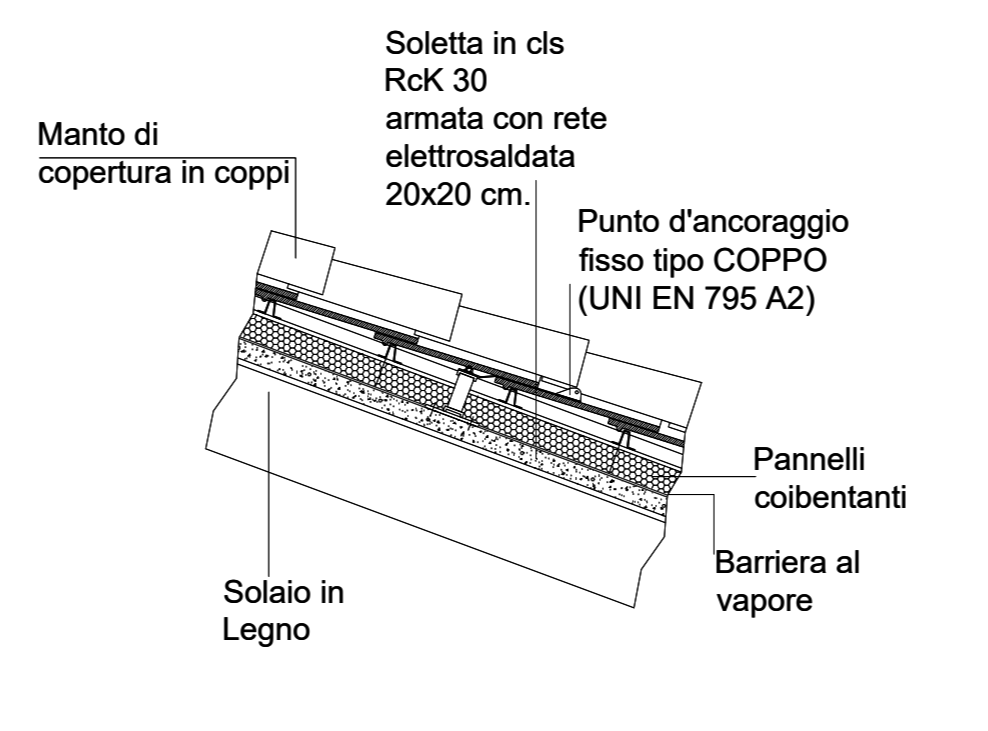
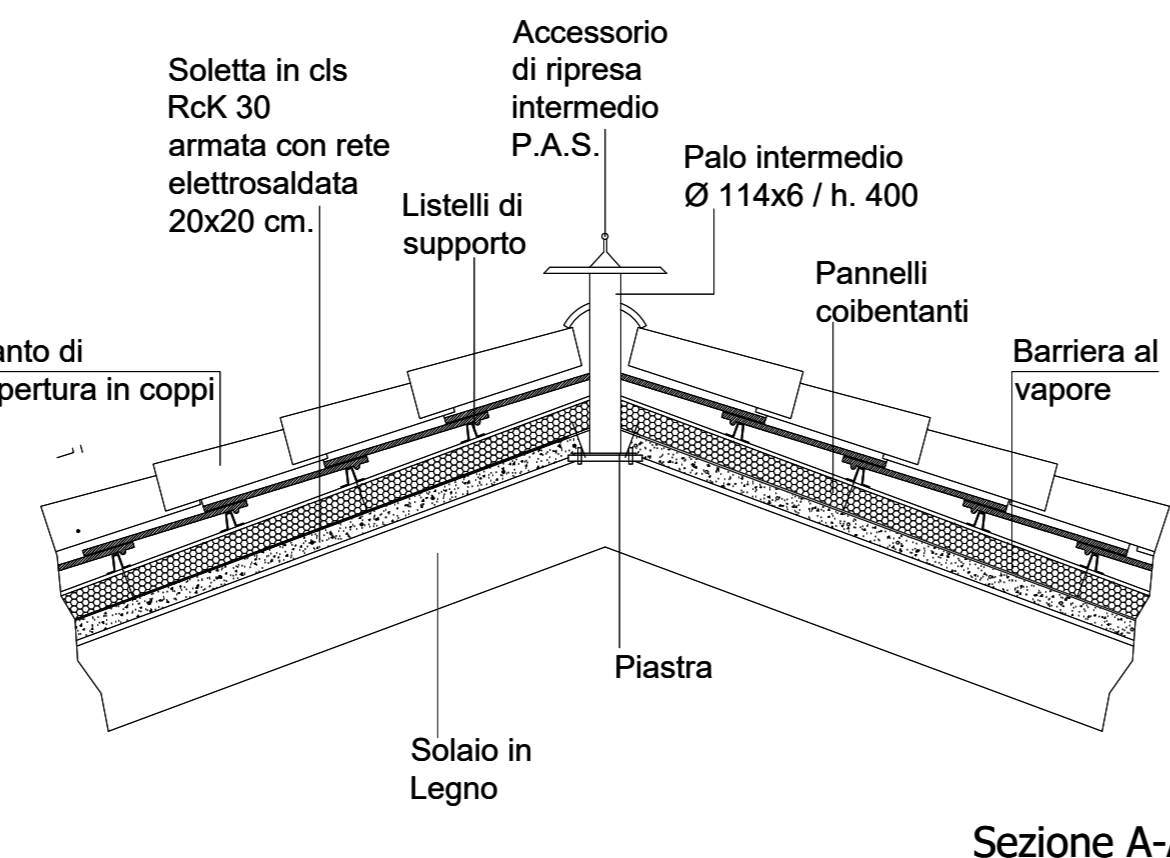

**Particolare linea di ancoraggio flessibile - UNI EN 795 - Classe C**  
scala 1:20

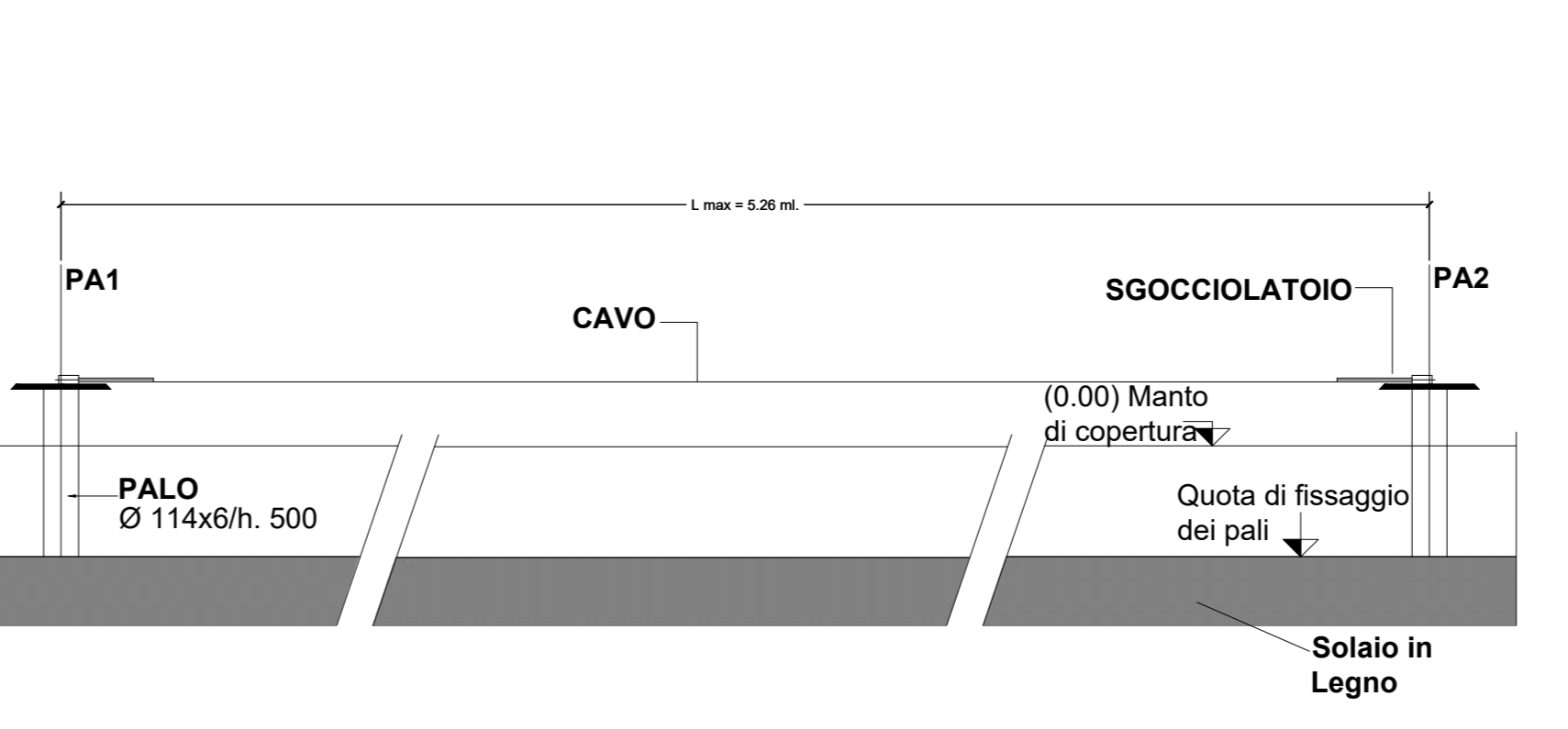

**LEGENDA**

	LINEA DI ANCORAGGIO ORIZZONTALE FLESSIBILE (UNI EN 795)
	LINEA DI ANCORAGGIO ORIZZONTALE RIGIDA (UNI EN 795)
	LINEA DI ANCORAGGIO VERTICALE RIGIDA (UNI EN 795)
	LINEA DI ANCORAGGIO VERTICALE FLESSIBILE (UNI EN 795)
	ANCORAGGIO STRUTTURALE - Polo (UNI EN 795)
	ANCORAGGIO (UNI EN 795)
	ANCORAGGIO (UNI EN 795)
	Sezione di ancoraggi utilizzati come parapetto in copertura
	Anchorage Pole
	Scalini di accesso
	Punto di accesso esterno
	Punto di accesso interno su piano inclinato e orizzontale
	Punto di accesso interno su piano verticale
	Parapetto orizzontale
	Parapetto verticale
	Parapetto con falda
	Punto di accesso verticale (UNI EN 111-1:2014 art. 10.1)
	Area Libera (per percorsi non pavimentati)
	COPERTURA CALPESTABILE (B.R.C. ...)
	AREA NON PRATICABILE (1.2.3. ...)
	SUPERFICIE NON OGGETTO DI INTERVENTO
	Linea di parapetto della falda (altezza verso il basso) (Distanza di parapetto: 10 x lunghezza falda)
	Distanza libera di caduta
	Bordo Parapetto (parapetto)
	Bordo Sgocciolatoio / Tubolare
	Bordo Sgocciolatoio / Anello scivolo
	Bordo Sgocciolatoio del Basso
	Area di sicurezza (per percorsi obbligati e scivolo)
	Area con precauzioni, sgoccioli e rischio pedonale

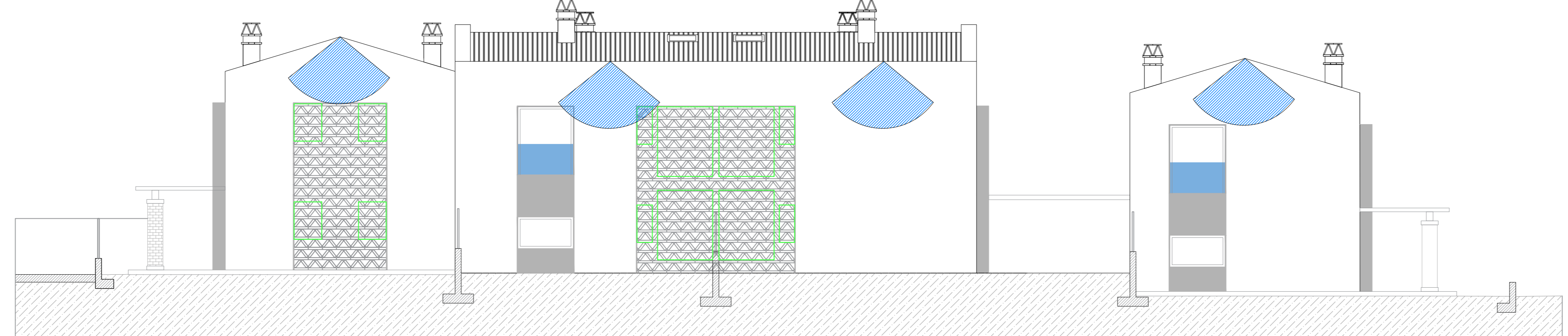

**Prospetto lato nord ovest**

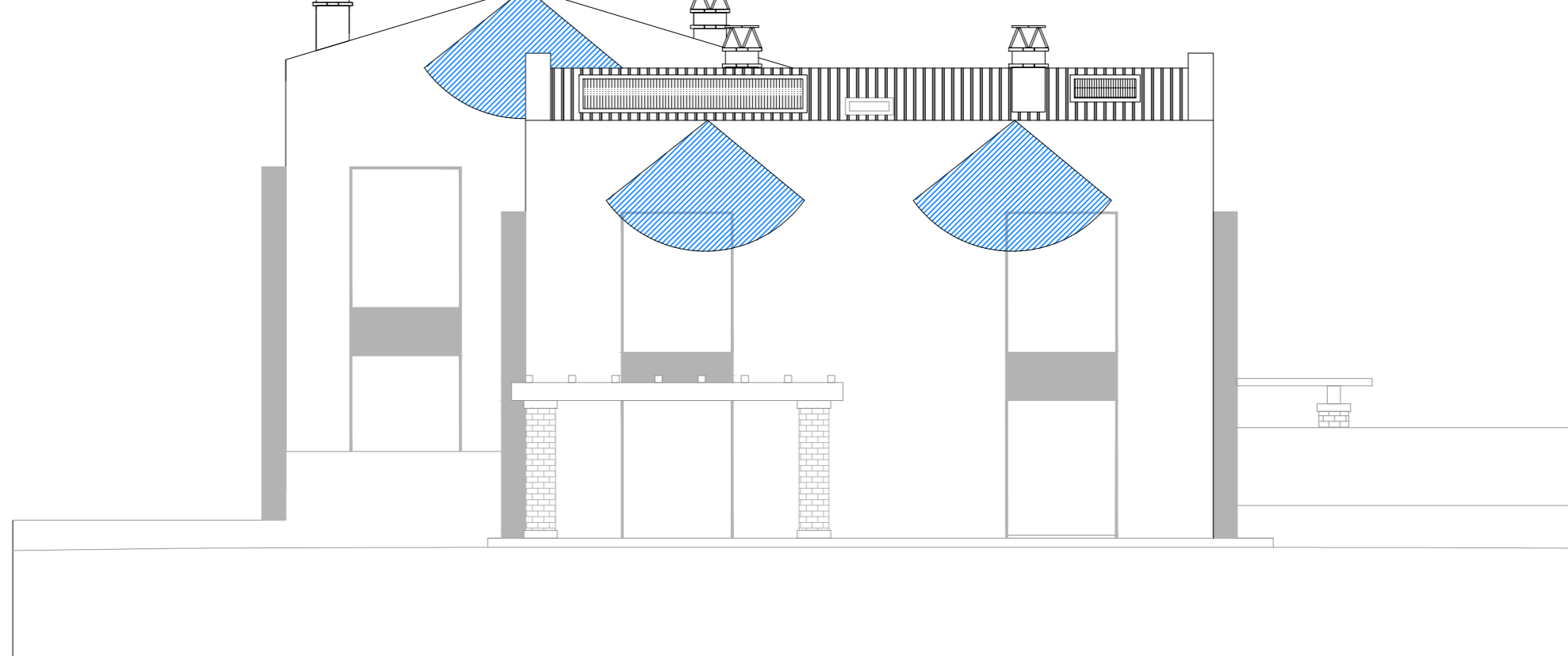

**Prospetto lato nord ovest**

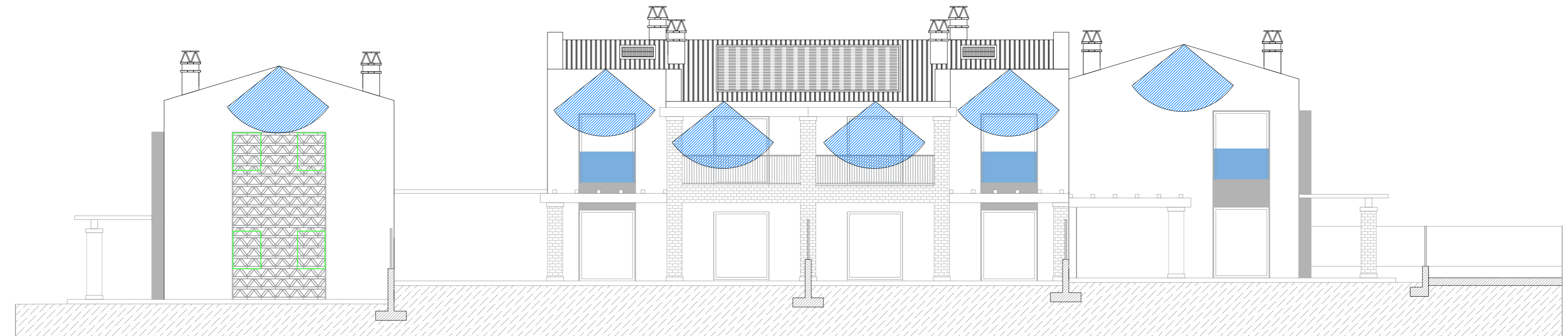

**Prospetto lato nord ovest**

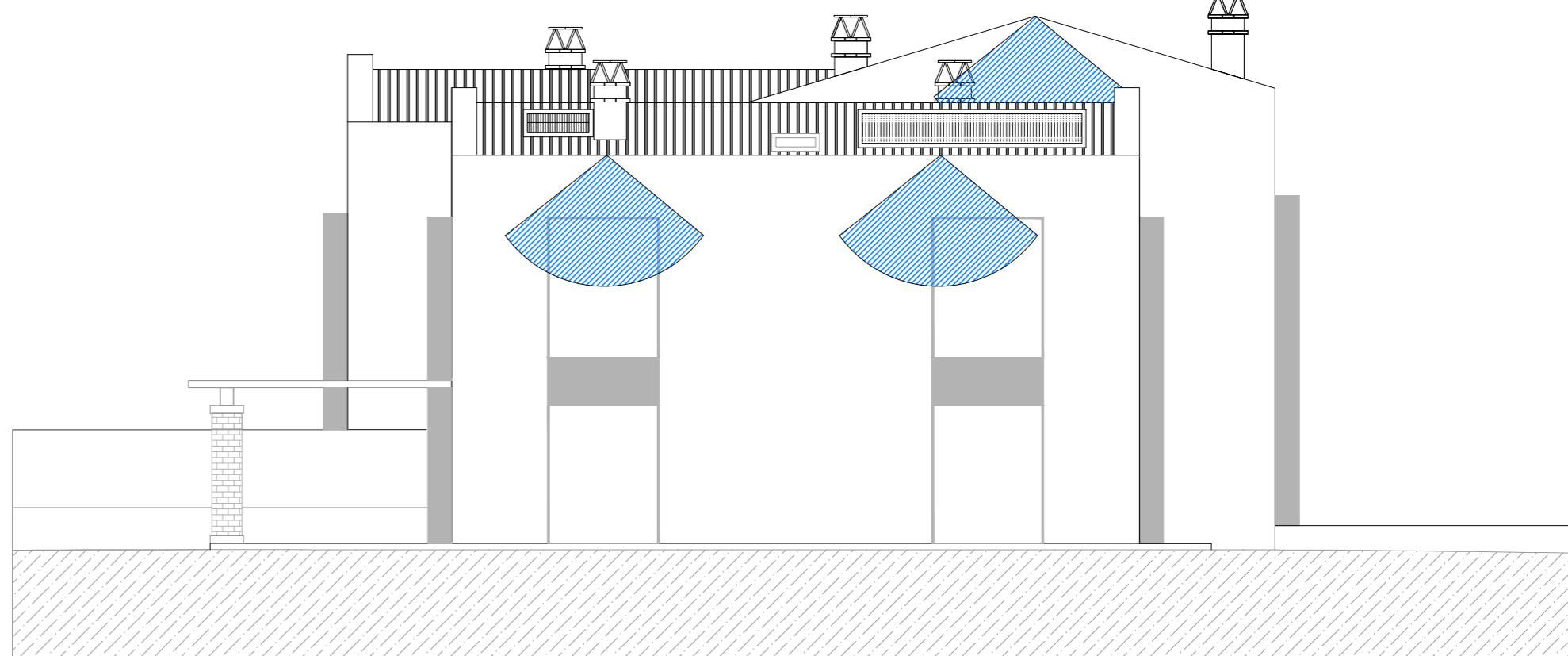

**Prospetto lato nord ovest**