 Perimetro scheda 4 - D3

PROGETTO

"MITIGAZIONI AMBIENTALI"

 Superficie coperta 1.958,41 mq

- Ufficio= 102,20 mq
- Magazzino= 460,81 mq
- Rampa= 995,40 mq
- Tettoia= 400mq
(eccedenza dei 2m come da art.22 del R.U.)

VERIFICA SUPERFICIE COPERTA

50% sup. lotto = 8.715,50 mq
(17.431mq area tot lotto / 2)

Superficie coperta di progetto = 1.558,41

1.558,41mq > 8.715,50mq
di progetto ammessi da r.u.

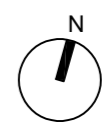

Scala 1:1000

SUPERFICIE COPERTA

25

Tavola

COMUNE DI BIBBONA
TITOLO DEL PROGETTO

Area del Capannile - Via Sandro Pertini, Bibbona
Piano Attuativo di iniziativa Privata - UTOE 1C3 - Scheda 4

PROGETTISTA: Gabriele Bulichelli architetto
PROPRIETA' : G.E.A. s.r.l.

Giugno 2022